Datenblatt

EDL 2206MAS.3984DA

LED-Einbau-Downlight, schwarz, rund, DALI, MICROPAL®, UGR<19, IP44, D 330 mm

FRISCH-Licht®
Technische LED-Beleuchtung

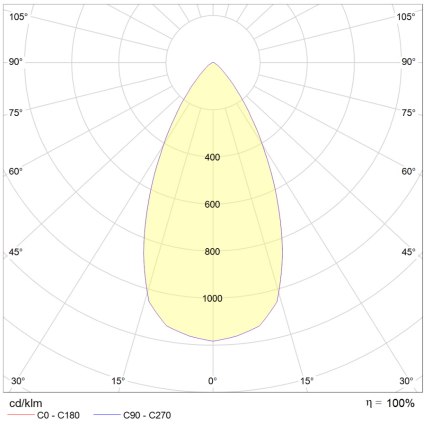

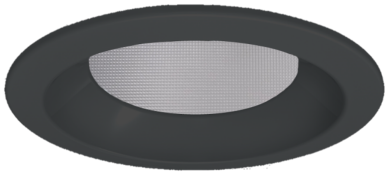

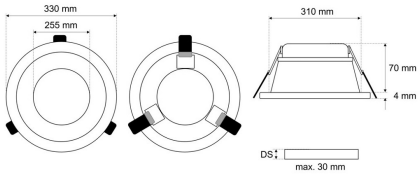

Systembild

IK05 IP44 L80 B20

Leuchtendaten

Elektrotechnik

Spannung	AC 220 - 240 V, 50 - 60 Hz
Elektrische Ausführung	DALI2
Bemessungsleistung	bis 29 W
Lichtausbeute	bis 139 lm/W

Leuchtmittel / Lichttechnik

Bemessungslichtstrom	bis 3.900 lm
Lichtfarbe / Farbtemperatur	840 / 4000 K
Farbwiedergabeindex	CRI>80
LED-Lebensdauer	L_{80}/B_{20} (T_q 25 °C) 80000 Stunden
Photobiologische Klasse	I
Lichtverteilung	direkt 100%
Abstrahlwinkel	direkt 50°

Werkstoffe / Maße / Gewichte

Gehäusematerial / -farbe	Stahlblech, schwarz ähnlich RAL 9005
Abdeckung	PMMA MICROPAL®
Maße	D 330 mm; DA 310 mm; ET 70 mm;
Gewicht	1,100 kg

Prüfungen / Einsatzbedingungen

Montageart	Einbau
Schutzart	IP44
Schutzklasse	II
Stoßfestigkeit	IK05
Umgebungstemperatur T_a	-10 °C bis +35 °C

Ausschreibungstext

EDL 2206MAS.3984DA

LED-Einbau-Downlight, schwarz, rund, DALI, MICROPAL®, UGR<19, IP44, D 330 mm.

DALI2, bis 725 mA, bis 3.900 lm, bis 29 W,
Lichtausbeute bis 139 Lumen/Watt,
Lichtfarbe 840, neutralweiß, 4000 Kelvin,
Farbwiedergabeindex CRI>80,
Lebensdauer L80/B20 (Tq 25 °C)
80.000 Stunden.
Abdeckung PMMA MICROPAL®,
Entblendung UGR<19, für Bildschirmarbeitsplatz geeignet.
Gehäuse Stahlblech,
Farbe schwarz, ähnlich RAL 9005,
Lichtverteilung direkt 100%,
Abstrahlwinkel 50°,
Schutzklasse II, SELV,
Stoßfestigkeit IK05,
Schutzart IP44 raumseitig,
Durchmesser 330 mm,
Deckenausschnitt 310 mm, ET 70 mm,
Gewicht 1,1 kg,
Umgebungstemperatur Ta -10 °C bis +35 °C.
Schnellmontage-Federbefestigung.
Inkl. LED-Treiber ENEC geprüft.

Fabrikat: FRISCH-Licht®
Typ: EDL 2206MAS.3984DA

Optional

Farbe weiß ähnlich RAL 9001, Multipower, DIM 1-10V, AC/DC, Notlicht, Überwachungsbaustein, Lichtfarbe 3000 Kelvin

Irrtum vorbehalten, Abbildungen können vom Original abweichen. Technische Änderungen behalten wir uns vor. Bei Fragen und Anregungen bitte E-Mail an: lichtplanung@frisch-licht.de